TUOTEKORTTI
GS11019011

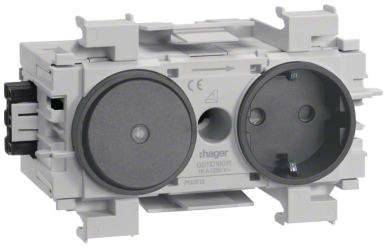

GS11019011

Pistorasia+kytkin Wago-pikaliittimin etureunakiinnitys grafiitinmusta

Tuotemerkki: Hager
GTIN: 4012740851022
Sähkönumero: 1461222

Pistorasia ja kytkin Wago pistoke/jousiliitintekniikalla etureunakiinnitys kanaviin grafiitinmusta Kanavapistorasia 1-osainen ja kytkin, kosketussuojilla, sisäisesti esijohdotettu, pikakiinnitys kanavaprofiilien kansiaukkoon, yhdistettävissä 3-napaisen pikaliitinjärjestelmän avulla. Kaapeliliitäntä jousiliittimillä 1,5 - 2,5 mm² tai oikean napaisuuden varmistavalla Wago Winsta -pikaliitinjärjestelmällä.Kiinnitystapa: etureunakiinnitys Väri: grafiitinmusta RAL-värikoodi: 9011 Nimellisvirta: 16 A Nimellisjännite: 250 V Taajuus: 50/60 Hz Asennustapa: Ainoastaan johtokanavaprofiileihin Varustus: pistorasia kosketussuojilla ja kytkinLiitinjärjestelmä: Wago Winsta Asennetun tuotteen leveys: 50 mm Asennetun tuotteen syvyys: 54 mm

ETIM-tiedot:

Malli / Tyyppi	suojamaadoitettu (CEE 7/3 / CEE7/4, tyyppi F)
Merkinantolampulla	ei
Yksikköjen määrä	2
Moduulien lukumäärä	2
Kytkettävien pistorasioiden määrä	1
Vaiheiden lukumäärä	1
Merkintä/ilmaisu	ei ole
Kytkentätapa	pistokepuristin / jousiliitin
Saranoitu kansi	ei
Parannettu kosketussuojaus	kyllä
Merkintäpaikka	kyllä
Väri	musta
RAL-numero (vastaava)	9011
Metalliväri	ei
Läpinäkyvä	ei
Lukittava	ei
Irrotus/vapautus-mekanismi	ei
Eristetty asennus	kyllä
Toiminnanilmaisevalla valolla	ei
Hakuvalolla	ei
Ylijännitesuojaus	ei
Vikavirtasuojaus	ei
Pienoissulakkeella	ei
Erikoisteholähde	ei erityistä virtalähdettä
Asennustapa	seinäkanava
Kiinnitystapa	pikakiinnitys
Materiaali	muovi
Materiaalin laatu	kestomuovi
Halogeeniton	kyllä
Pinnan suojaus	käsittelemätön
Pintamateriaali	matta

Antibakteerinen käsittely	ei
Ketjutusmahdollisuus	kyllä
Päälle/pois-kytkimellä	kyllä
Kääntyvä keskiosa	ei
Nimellisvirta	16 A
Nimellisjännite	250 V
Taajuus	50 Hz - 60 Hz
Sopii kotelointiluokalle (IP)	IP20
Iskunkestävyysluokka	IK07
Laitteen leveys	120 mm
Laitteen korkeus	50 mm
Laitteen syvyys	54 mm
Apple HomeKit -yhteensopiva	ei
Amazon Alexa -yhteensopiva	ei
Google Assistant -yhteensopiva	ei
IFTTT-tuki	ei
Rankoille käyttöolosuhteille (VDE:n mukaan)	ei

Hyväksynnät / merkinnät: